NOS SERVICES

ESPACE INFO ÉNERGIE

Permanences Info Énergie assurées par SOLIHA Gironde, la CLCV et le CREAq. Repartez avec des conseils personnalisés pour réaliser vos travaux d'éco-réhabilitation, trouver des aides financières, choisir votre équipement ou encore réduire votre facture d'énergie.

> les mardis de 16h à 18h
> les jeudis de 13h à 15h

Gratuit, sur rendez-vous au 05 24 57 65 20
ou sur www.marenov.bordeaux-metropole.fr

La plateforme Ma Rénov Bordeaux Métropole

En amont de votre rendez-vous sur la permanence Espace Info Énergie, faite le diagnostic en ligne sur la plateforme Ma Rénov' dédiée à l'accompagnement de votre projet. Vous pouvez ainsi préparer au mieux votre rendez-vous avec le Conseiller Rénovation.

> Pour en savoir plus : www.marenov.bordeaux-metropole.fr

Le cadastre solaire

Vous habitez la Métropole et souhaitez installer des panneaux solaires sur votre toit ? Bordeaux Métropole a réalisé un cadastre solaire pour visualiser très simplement le potentiel de production électrique de votre toiture.
> Profitez des Espaces Info Énergie pour le consulter et envisager les travaux possibles en présence d'un expert.

Isoler votre toiture

Une thermographie aérienne a été réalisée par Bordeaux Métropole. Celle-ci permet, grâce à une prise de vue aérienne, de mettre en évidence les déperditions d'énergie de votre toiture. Prenez rendez-vous avec un Conseiller Rénovation pour connaître les modalités et aides de Bordeaux Métropole.

FACILITER L'ACCÈS AUX QUAIS POUR TOUS

La Maison écocitoyenne est labellisée Tourisme et Handicap. Pour que le plus grand nombre de personnes puisse profiter des quais toute l'année, elle propose le prêt de vélos monopousseurs (vélo combiné à un fauteuil roulant à l'avant).

Conditions de réservation à l'accueil de la Maison écocitoyenne.

L'APPLI DES ÉCOCITOYENS

Trouvez les bonnes adresses, éco-gestes et les évènements autour de vous dans votre poche !

DISPONIBLE SUR Google play
Disponible sur App Store

AGENDA JUILLET AOÛT

Exposition temporaire : Génération ZZ.
Jusqu'au 1er septembre !

ATELIERS

JUILLET

Samedi 6, à 14h30
Peindre avec les pigments.

Dimanche 7, à 15h
Pur ménage.

Mercredi 10, à 10h
Une rentrée sans déchet.

Mercredi 10, à 14h30
Peinture au lait.

Mardi 16, à 15h
Kapla® Mania.

Mardi 23, à 15h
Atelier "Trop chou !".

Jeudi 25, à 15h
Twister® du tri.

AOÛT

Jeudi 1er, à 15h
Kapla® Mania

Mardi 6, à 15h
Fabriquer une éponge écologique.

Mercredi 17, à 15h
Atelier "Trop chou !".

Mardi 27, à 15h
Les petites bêtes du compost.

Samedi 31, à 15h
Fabriquer mon kit zéro déchet.

RENCONTRES

JUILLET

Jeudi 4, à 18h
Mon logement en transition (énergétique).

Samedi 6, à 11h
Projection en famille : *Qui veut manger des supers héros ?*

Jeudi 11, à 18h
Composter en ville.

Jeudi 18, à 18h15
La ville de demain Zéro déchet.

Dimanche 21, à 14h30
Point Info Garonne.

AOÛT

Dimanche 18, à 14h30
Point Info Garonne.

ENTRÉE LIBRE
ANIMATIONS GRATUITES

Inscriptions & renseignements
05 24 57 65 19 - 05 24 57 65 20
www.maisoneco.bordeaux-metropole.fr

Maison Ecocitoyenne de Bordeaux Métropole

@Maisoneco_bx

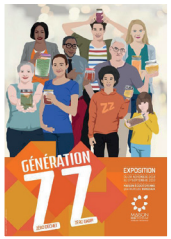

EXPOSITION TEMPORAIRE

Alors que les océans étouffent sous le plastique et que la terre croule sous des déchets, nous sommes tous invités à réfléchir à nos modes de consommation.
La "Génération ZZ - Zéro déchet / Zéro gaspillage" s'active pour trouver des solutions. L'exposition présente des actions concrètes pour réduire ses déchets au quotidien et transformer ceux qui restent en ressources.

MAISON ÉCOCITOYENNE BORDEAUX MÉTROPOLE

PROGRAMME

JUILLET AOÛT 2019

EXPOSITIONS, ANIMATIONS, PROJECTIONS, BALADES ET RENCONTRES

Du mardi au dimanche 11h - 18h,
nocturne le jeudi jusqu'à 20h.
Entrée libre et gratuite.
Ateliers et balades sur inscription.

Quai Richelieu, Bordeaux.
Tram A et C, Bus, V3 - Porte de Bourgogne.

ATELIERS ET ANIMATIONS

Indique une inscription individuelle obligatoire au 05 24 57 65 20 - 05 24 57 65 19

Peindre avec les pigments avec Color'Rare

Venez apprendre à fabriquer et à appliquer cette peinture écologique à base d'huile de lin, de farine et de pigments naturels.

> samedi 6 juillet à 14h30 (durée de l'atelier : 2h)

Pur ménage avec 100% Gironde

Apprenez à fabriquer un produit ménager sain : la lessive écologique à base de cendres de bois. Economique, écologique, responsable mais aussi personnalisable ! Vous pourrez rapporter chez vous vos préparations. Apportez bidons et bouteilles vides !

> dimanche 7 juillet à 15h (durée de l'atelier : 2h)

Une rentrée sans déchet avec Les Alternatives de Lilly

Cartables, trousses, cahiers, étiquettes... La rentrée représente souvent un budget conséquent et nos poubelles sont vite pleines d'emballages et de papiers. C'est donc un nouveau défi zéro déchet à relever ! Participez à cet atelier et obtenez des astuces pour minimiser l'impact de cette rentrée tout en satisfaisant vos enfants.

> mercredi 10 juillet à 10h (durée de l'atelier : 2h)

Peinture au lait avec Color'Rare

Apprendre à fabriquer et à appliquer une peinture écologique 100% naturelle à base de lait. Au cours de cet atelier, apprenez à préparer les supports et la coloration avec des pigments sur le bois.

> mercredi 10 juillet à 14h30 (durée de l'atelier : 2h)

Kapla® Mania avec La Maison écocitoyenne

Relevez les défis de construction avec les Kapla®, célèbres petits bouts de bois en pin des Landes qui nourrissent la créativité des petits comme des grands.
Pour les enfants de 5 à 10 ans.

> mercredi 17 juillet à 15h (durée de l'atelier : 1h)
> jeudi 1er août à 15h (durée de l'atelier : 1h)

Atelier "Trop chou ! " avec La Maison écocitoyenne

Les enfants vont découvrir les secrets de la peinture à base, par exemple, de jus de chou melangé à divers ingrédients naturels puis dessinent selon leur imagination !
Pour les enfants de 4 à 7 ans.

> mardi 23 juillet à 15h (durée de l'atelier : 1h)
> mercredi 21 août à 15h (durée de l'atelier : 1h

Jeu : Twister® du tri avec La Maison écocitoyenne

Venez participer au Twister® du tri et travailler à la fois votre souplesse et vos connaissances en matière de tri sélectif.
A partir de 5 ans.

> jeudi 25 juillet à 15h (durée de l'atelier : 1h)

Fabriquer une éponge écologique avec La Maison écocitoyenne

L'éponge a beau être l'alliée du quotidien, elle est loin d'être écologique. Sa fabrication demande l'utilisation de combustibles pétroliers, pour finir dans les déchets non recyclables. Alors pourquoi ne pas s'essayer à la fabrication de tawashi, l'éponge lavable ?

> mercredi 7 août à 15h (durée de l'atelier : 1h)

Les petites bêtes du compost avec La Maison écocitoyenne

Qui se cache dans le compost ? Découvrez ces travailleurs infatiguables qui transforment nos déchets en un super aliment pour la terre et les plantes. Une animation d'observation du vivant accessible dès 5 ans.

> mardi 27 août à 15h (durée de l'atelier : 1h)

Fabriquer mon kit zéro déchet avec Ekolo[geek]

Fabriquez votre kit zéro déchet : un furoshiki pour emballer vos cadeaux, un tawashi pour remplacer vos éponges ou encore apprendre à fabriquer son sac à pain durable. Toute une panoplie pour réduire les emballages.

> samedi 31 août à 15h (durée de l'atelier : 2h)

LA MAISON ÉCOCITOYENNE SE BALADE

Mercredi 3 juillet, à 14h30
Les secrets de la flore bacalaise.
Avec Achillée & Ciboulette
Rdv au 196 rue Achard à Bordeaux

Vendredi 5 juillet, à 10h
Quand Bordeaux ressemblait à Venise.
Avec Terre & Océan
Rdv à la Maison écocitoyenne

Dimanche 7 juillet, à 10h
Les jardins de Germaine Veille.
Avec Germaine Veille
Rdv à Cenon

Vendredi 19 juillet, à 10h
Muraille antique du Castrum.
Avec Terre & Océan
Rdv à la Maison écocitoyenne

Samedi 20 juillet, à 10h
Saint-Michel, Sainte-Croix : un patrimoine vivant.
Avec L'Alternative Urbaine
Rdv à la Porte de Bourgogne à Bordeaux

Vendredi 2 août à 10h
Les secrets du quartier Saint Seurin.
Avec Terre & Océan
Rdv à la Basilique Saint Seurin à Bordeaux

RENCONTRES ÉPHÉMÈRES

Conférence-débat : Mon logement en transition (énergétique)

Trop chaud, trop froid, trop humide... Le logement est parfois source d'inconfort et énergivore.
Rénover son logement, c'est améliorer sa qualité de vie, diminuer sa facture énergétique mais aussi se prémunir contre la raréfaction des énergies fossiles ou fissiles. Mais est-ce accessible à tous ? Comment économiser l'énergie ?

> jeudi 4 juillet de 18h à 20h

Projection en famille : Qui veut manger des supers héros ?

Retrouvez votre mini-série mensuelle pour un nouvel épisode. Ce samedi Super Ananas et Super Tomates sont de la partie pour combattre les discriminations et dénoncer l'incivilité !

> samedi 6 juillet de 11h à 11h30

Composter en ville avec EMFSO

Comment composter en appartement ? Quelles sont les solutions existantes ? EMFSO vous aide à trouver la meilleure solution pour valoriser vos biodéchets sans jardin !

> jeudi 11 juillet de 18h à 20h

La ville de demain Zéro déchet avec Les Autruches Utopistes et Zero Waste Bordeaux

Projetez-vous dans le futur. Dans un territoire engagé dans une démarche zéro déchet. Quatre intervenants, issus du monde de la recherche, de l'entrepreneuriat mais aussi de la vie associative et politique, proposeront leur vision et solutions concrètes.

> jeudi 18 juillet de 18h15 à 20h15

Point Info Garonne avec Terre & Océan

Sur le parvis de la Maison écocitoyenne, pénétrez les secrets de l'eau de la Garonne. Observez toute la richesse microscopique du fleuve à travers des loupes binoculaires. Pour les curieux de tous âges.

> dimanche 21 juillet de 14h30 à 17h30

Point Info Garonne avec Terre & Océan

Sur le parvis de la Maison écocitoyenne, pénétrez les secrets de l'eau de la Garonne. Observez toute la richesse microscopique du fleuve à travers des loupes binoculaires. Pour les curieux de tous âges.

> dimanche 18 août de 14h30 à 17h30

LES JEUDIS DE LA TRANSITION

Rencontres et débats inscrits dans le cycle des Jeudis de la transition de la Maison écocitoyenne.

*Les conférences peuvent s'adapter aux besoins des personnes malentendantes. Merci de contacter la Maison écocitoyenne en amont **(j-8)** pour que nous puissions faire appel à un interprète. Contactez-nous au 05 24 57 65 20 ou maisonecocitoyenne@bordeaux-metropole.fr.*